

Stahlaussteifung nach
statischer Erfordernis;
Stahl oben und unten am
Rohbau befestigt;

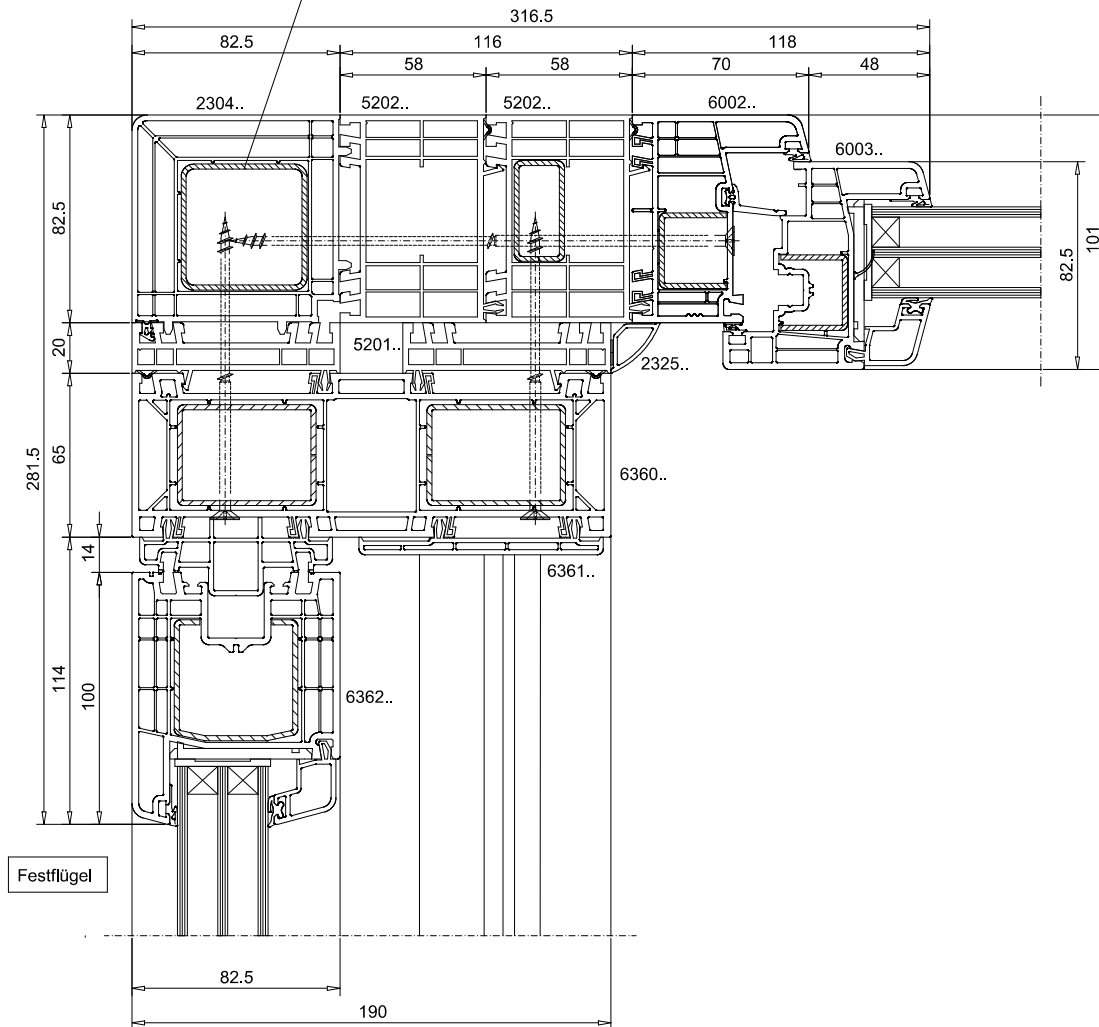

Achtung:
Unterkonstruktion bzw. Befestigungsmittel dienen lediglich der
Darstellung und sind entsprechend statischer Erfordernis für den
jeweiligen Anwendungsfall zu dimensionieren.
Wir empfehlen den Nachweis durch ein Statikbüro.

REVIEWED
By Cestmir at 10:21 am, Mar 05, 2020